

Montageprincipe voor alle deurtypes

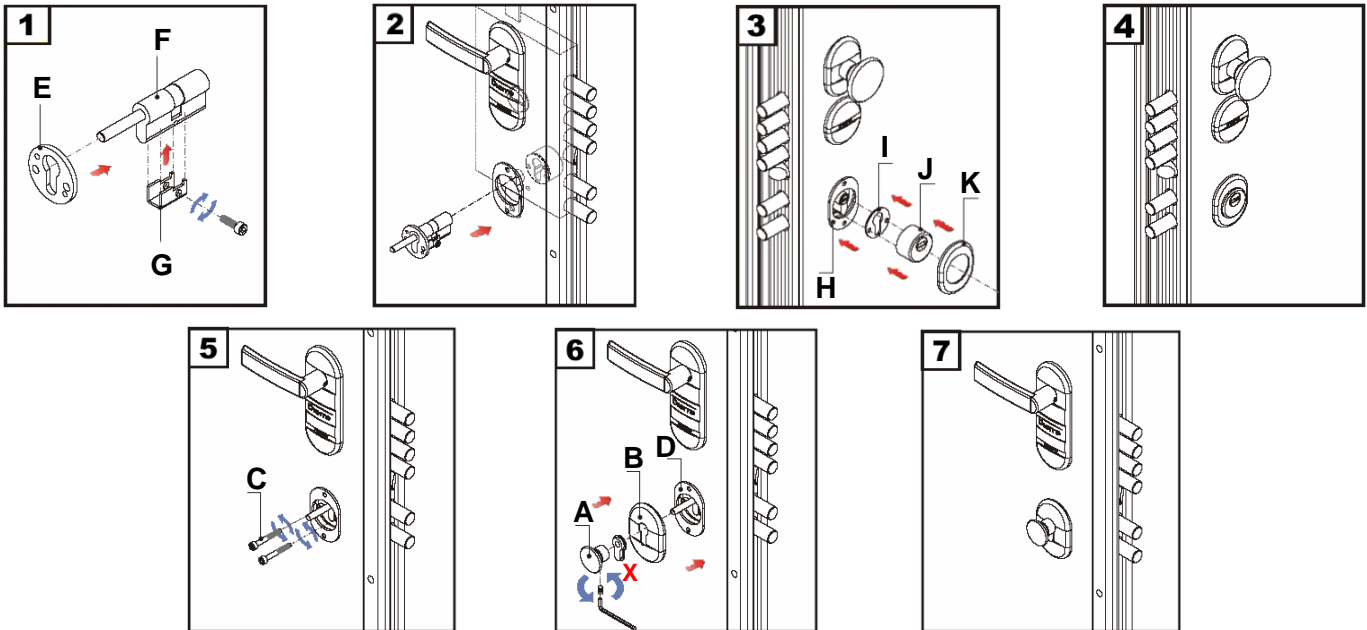

ONDERDELEN

- A Cilinderknop
- B Rozet binnenkant (INT)
- C Koppenschroeven
- D Draagrozet binnenkant
- E Versterkingsplaat
- F Knopcilinder
- G Anti afbreekbeugel
- H Draagrozet buitenkant
- I Afstandsschijven (eventueel)
- J Bolsterbescherming cilinder
- K Rozet buitenkant (EXT)

RICHTLIJNEN

- 1 Monteer de anti afbreekbeugel **G** op de cilinder **F** met de M5 bout.
 - 2 Monteer aan de binnenzijde van de deur (INT) de draagrozet **D** en breng vervolgens de cilinder **F** met de versterkingsplaat **E** in de deur-opening.
 - 3 Monteer de draagrozet **H** aan de buitenzijde (EXT) van de deur, + breng bij bekledingspanelen > 7 mm de afstandsschijf / afstandsschijven **I** over de cilinder en schuif de mangaanstaalpot (bolster) **J** op de cilinder, druk vervolgens de rozet **K** over de draagrozet **H**.
 - 5 Koppel via de binnenzijde (INT) van de deur, door middel van de twee M6 bouten **C**, het bolster (mangaanstaalpot) **J** stevig vast.
 - 6 Druk de afdekrzet **B** over de draagrozet **D** en monteer door middel van een inbussleutel de knop **A** op de staaf van de cilinder **F**.
 - 7
- X** Zwart vulstuk voor cilinderstaaf, enkel bij garnituren "Giugiaro Design"

